FUNDACIÓN CÉSAR EGIDO SERRANO
MUSEO DE LA PALABRA

El 23 de Noviembre, coincidiendo con el día en que se inauguró el Museo de la Palabra se decidió denominarlo Día Internacional de la Palabra como Vínculo de la Humanidad; que es el lema de la Fundación César Egido Serrano.

Este año se han recibido iniciativas y celebraciones desde 32 países de culturas muy diferentes.

Asesores de la ONU nos dicen que es difícil que una iniciativa desde España, en Europa tenga tal grado de proactividad en países de culturas tan diferentes.

Algunos de los países que han celebrado el Día Internacional de la Palabra.

FUNDACIÓN CÉSAR EGIDO SERRANO
MUSEO DE LA PALABRA

Estados Unidos
India
Egipto
Brasil
Zimbabue
Malasia
Georgia
Lagos
Tailandia
Argentina
México
Colombia
Venezuela

España
Nigeria
Canadá
Croacia
Santa Lucía
Ecuador
Chile
Costa Rica
Bolivia
Iraq
Cuba
Italia
Bangladés

Siria / Turquía
El Salvador
Uruguay
Tanzania
Kirguistán

FUNDACIÓN CÉSAR EGIDO SERRANO
MUSEO DE LA PALABRA

Nos honra y compensa nuestro esfuerzo, hecho como siempre con discreción y humildad, que el Museo de la Palabra, en Quero, como sede del Museo, esté en conocimiento de todo el mundo. Que Castilla la Mancha esté Internacionalmente en una iniciativa desde nuestra región y que España esté en la información al resto del mundo, de la capacidad de nuestro país en generar mensajes Internacionales muy positivos.

Estados Unidos

FUNDACIÓN CÉSAR EGIDO SERRANO
MUSEO DE LA PALABRA

Estas son algunas de las actividades, entre otras, realizadas en Estados Unidos, país muy proactivo con todas las iniciativas de la Fundación César Egido Serrano, para conmemorar el Día Internacional de la palabra.

En Estados Unidos se ha acogido la celebración del Día Internacional de la Palabra con mucho entusiasmo, hasta el punto de que en Tucson, Arizona el Alcalde de la ciudad ha proclamado el Día Internacional de la Palabra como Vínculo de la Humanidad.

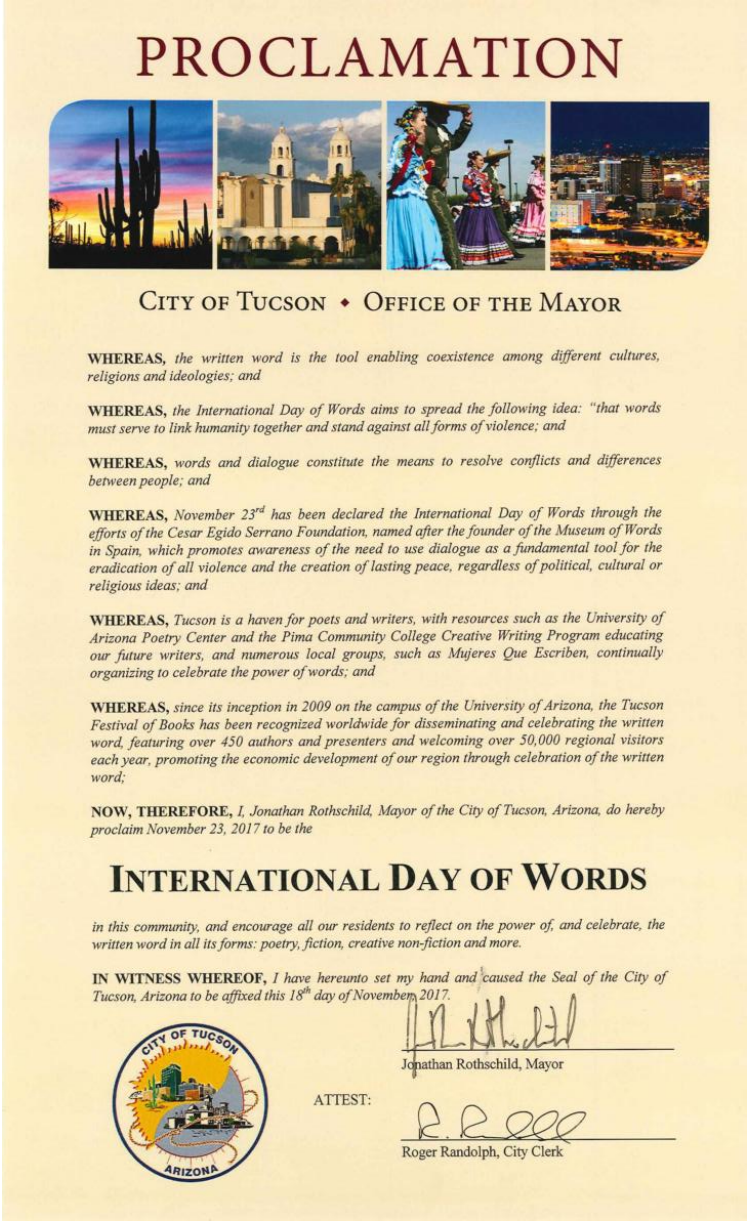

PROCLAMATION

CITY OF TUCSON • OFFICE OF THE MAYOR

WHEREAS, *the written word is the tool enabling coexistence among different cultures, religions and ideologies; and*

WHEREAS, *the International Day of Words aims to spread the following idea: "that words must serve to link humanity together and stand against all forms of violence; and*

WHEREAS, *words and dialogue constitute the means to resolve conflicts and differences between people; and*

WHEREAS, *November 23rd has been declared the International Day of Words through the efforts of the Cesar Egido Serrano Foundation, named after the founder of the Museum of Words in Spain, which promotes awareness of the need to use dialogue as a fundamental tool for the eradication of all violence and the creation of lasting peace, regardless of political, cultural or religious ideas; and*

WHEREAS, *Tucson is a haven for poets and writers, with resources such as the University of Arizona Poetry Center and the Pima Community College Creative Writing Program educating our future writers, and numerous local groups, such as Mujeres Que Escriben, continually organizing to celebrate the power of words; and*

WHEREAS, *since its inception in 2009 on the campus of the University of Arizona, the Tucson Festival of Books has been recognized worldwide for disseminating and celebrating the written word, featuring over 450 authors and presenters and welcoming over 50,000 regional visitors each year, promoting the economic development of our region through celebration of the written word;*

NOW, THEREFORE, *I, Jonathan Rothschild, Mayor of the City of Tucson, Arizona, do hereby proclaim November 23, 2017 to be the*

INTERNATIONAL DAY OF WORDS

in this community, and encourage all our residents to reflect on the power of, and celebrate, the written word in all its forms: poetry, fiction, creative non-fiction and more.

IN WITNESS WHEREOF, *I have hereunto set my hand and caused the Seal of the City of Tucson, Arizona to be affixed this 18th day of November, 2017.*

Jonathan Rothschild, Mayor

ATTEST:

Roger Randolph, City Clerk

Estados Unidos

FUNDACIÓN CÉSAR EGIDO SERRANO
MUSEO DE LA PALABRA

Este año el 23 de Noviembre coincidió con el Día de Acción de gracias en Estados Unidos. En esta Actividad desde Nueva York, se animó a aportar palabras en consonancia con el lema de la Fundación.



La actividad puede verse aquí:

https://www.facebook.com/fideliswrites/posts/1972757742965160

India

Es muy de destacar que en un país como la India se hayan recibido gran cantidad de aportaciones mediante iniciativas de muy variada índole conmemorando el Día Internacional de la Palabra, aquí pueden verse algunas de ellas.

En Nueva Delhi, India, se reunió un grupo de escritores y catedráticos para conmemorar el Día Internacional de la Palabra como Vínculo de la Humanidad y ensalzar el valor de la palabra y el diálogo

El vídeo con la actividad completa puede verse aquí:

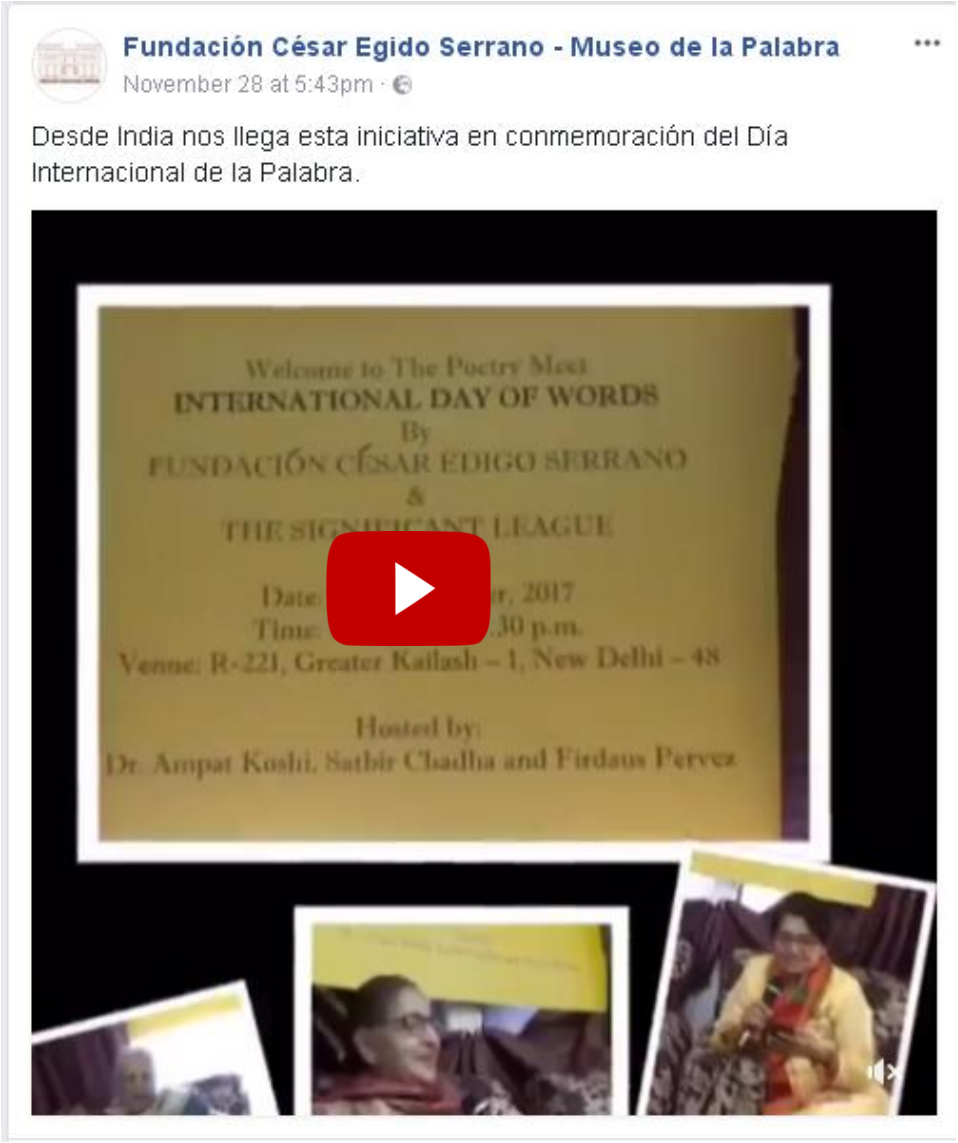

India

Desde la Universidad de Bombay también se celebró el Día Internacional de la palabra como Vínculo de la Humanidad, mediante la lectura de textos muy en consonancia con el lema de la Fundación.

El vídeo con la actividad completa puede verse aquí:



Egipto

Es muy a destacar que un país con una cultura tan diferente como Egipto colabore y haga suyos los ideales de la Fundación César Egido Serrano.

En el Cairo, Egipto, se recitaron poesías celebrando el Día Internacional de la Palabra con los alumnos del colegio de primaria .

El vídeo con la actividad completa puede verse aquí:



Egipto

En lugares tan remotos como Aswan, en Egipto también conmemoran el Día Internacional de la Palabra, coincidiendo con el día en que se inauguró el Museo de la Palabra.

Fundación César Egido Serrano - Museo de la Palabra
November 27 at 5:30pm ·

Desde Aswan, Egipto nos llega este escrito conmemorando el Día Internacional de la Palabra:

حسن ما دعت إليه مؤسسة سيزار أخيدو سيرانو باتخاذ يوم 23 نوفمبر من كل عام يوما للكلمة، فالكلمة في الأسرة الإنسانية عميق سواء كانت مكتوبة أو ملفوظة فيها تنشب الحروب وبها ينتشر السلام ، لذا أوجد الله لها تشبيهين بليغين، فهي إما طيبة أو خبيثة، فقال في سورة إبراهيم " ألم ترى كيف ضرب الله مثلا كلمة طيبة كشجرة طيبة أصلها ثابت وفرعها في السماء * تؤتي أكلها كل حين بإذن ربها .....* ومثل كلمة خبيثة كشجرة خبيثة اجتثت من فوق الأرض ما لها من قرار ".

ولأنها رمز للمحبة والبشرى فقد كانت وصفًا للمسيح عليه السلام، فقال تعالى في سورة آل عمران " إذ قالت الملائكة يا مريم إن الله يبشرك بكلمة منه اسمه المسيح عيسى ابن مريم وجيها في الدنيا والآخرة ومن المقربين "

بكلمة قتل قابيل أخاه هابيل وبكلمة أحيا الله العزير، وبكلمة قامت الحروب جمعاء .....

ومن ثم علينا قبل أن نتكلم نسمع ، وقبل أن نكتب نفكر، ولنجعل الكلمة كما هي رمز التفاهم بين بني آدم، رمزا للسلام .

الكاتب الروائي محمد نجار الفارسي

From Aswan, Egypt comes to us this writing commemorating the international day of the word:

All right, the foundation foundation foundation has taken on November 23th of every year for the word; the word in the human family is deep, whether written or silent, and the war is spreading. God is like; she is either good or evil, and he said in al-Ibrahim " didn't you see how God hit a good word like a good tree fixed and made in the sky * Bear eat it all by ear.....* And like a malicious word like a malignant tree uprooted from the ground, what's the verdict?

And because it is a symbol of the love and the human, it was a description of Jesus for peace, and said, "the angels said," O Mary, God gives you a word of his name, Jesus Christ, the son of Mary, the son of Mary, and the most close

By The Word Cain killed his brother Abel and by the word of God dear, and by the word of all wars.....

La actividad completa puede verse aquí:

https://www.facebook.com/museopalabra/posts/10155090933120840

Brasil

FUNDACIÓN CÉSAR EGIDO SERRANO
MUSEO DE LA PALABRA

En países como Brasil, impresiona la aceptación y difusión del Día Internacional de la Palabra, hasta el punto de aparecer en numerosos medios locales y nacionales del país, aquí pueden verse algunos de ellos.

Desde Radio Zumbi también se hicieron eco de la noticia y dedicaron un programa especial a la conmemoración de este día tan señalado para la Fundación. Para escuchar el programa de radio, hacer clic en la imagen



Brasil

FUNDACIÓN CÉSAR EGIDO SERRANO
MUSEO DE LA PALABRA

Dentro del marco del Festival de Música y poesía de Paranavai, uno de los festivales más importantes de Brasil , también se celebró el Día Internacional de la Palabra.

El vídeo con la actividad completa puede verse aquí:



El vídeo con la actividad completa puede verse aquí:



Brasil

FUNDACIÓN CÉSAR EGIDO SERRANO
MUSEO DE LA PALABRA

La Televisión de Brasil también se hizo eco de la noticia celebrando el Día Internacional de la Palabra como Vínculo de la Humanidad.

El vídeo de la noticia puede verse aquí:



Dia Mundial da Palavra - Josafá de Orós

Programação TV Itararé

FUNDACIÓN CÉSAR EGIDO SERRANO
MUSEO DE LA PALABRA

Brasil

Desde el núcleo de escritores ABC en Brasil, quisieron unirse a la celebración del Día de la Palabra.





Zimbabue

Desde muchos países africanos con culturas tan distintas se han unido a la celebración, aquí podemos ver algunas iniciativas.





“The event, which was attended by close to 200 midwifery and nursing students studying at the hospital’s School of Nursing, saw Tera - who also doubles up as the Associate Editor of the hospital’s weekly online newsletter - performing the poem in front of the uniformed cadres and other invited guests. He dedicated the poem to both the International Day of Words as well as the nursing and midwifery students and their endeavours as they prepare to be capped, walk away with their Midwifery and Nursing Diplomas and thereafter impart the skills that they amassed during their study period.

Although the event took place on November 16, exactly a week before the worldwide celebrations of the International Day of Words, Tera saw it fit to use the platform as an opportunity to raise awareness on the importance of the day which is celebrated annually on November 23, thanks to the organizers, the César Egido Serrano Foundation, based in Madrid, Spain.”

Malasia

Desde Asia nos han llegado muchos eventos conmemorando el 23 de Noviembre, llama la atención que desde un país tan lejano se hayan unido a la celebración.

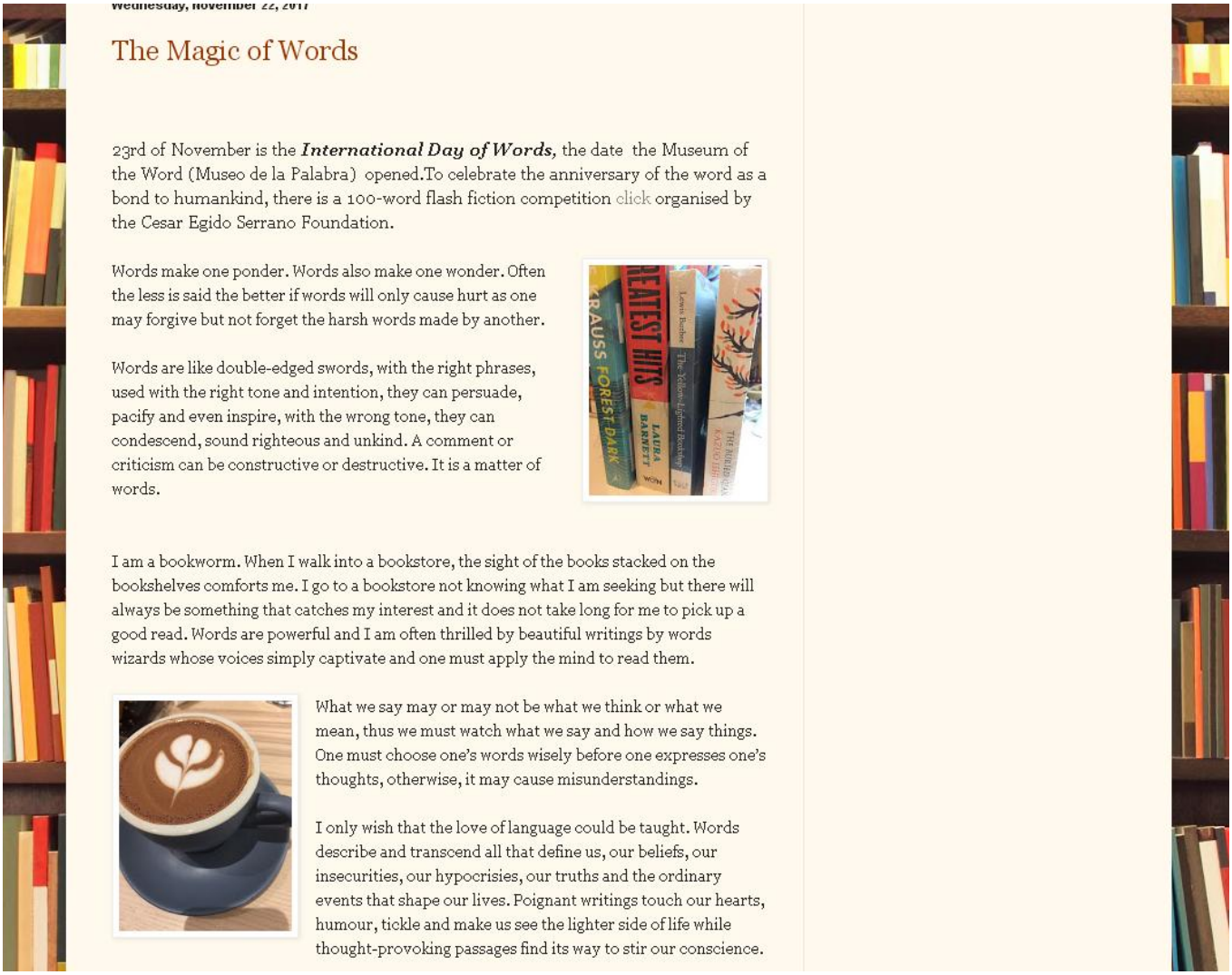

Wednesday, November 22, 2017

The Magic of Words

23rd of November is the ***International Day of Words***, the date the Museum of the Word (Museo de la Palabra) opened.To celebrate the anniversary of the word as a bond to humankind, there is a 100-word flash fiction competition click organised by the Cesar Egido Serrano Foundation.

Words make one ponder. Words also make one wonder. Often the less is said the better if words will only cause hurt as one may forgive but not forget the harsh words made by another.

Words are like double-edged swords, with the right phrases, used with the right tone and intention, they can persuade, pacify and even inspire, with the wrong tone, they can condescend, sound righteous and unkind. A comment or criticism can be constructive or destructive. It is a matter of words.

I am a bookworm. When I walk into a bookstore, the sight of the books stacked on the bookshelves comforts me. I go to a bookstore not knowing what I am seeking but there will always be something that catches my interest and it does not take long for me to pick up a good read. Words are powerful and I am often thrilled by beautiful writings by words wizards whose voices simply captivate and one must apply the mind to read them.

What we say may or may not be what we think or what we mean, thus we must watch what we say and how we say things. One must choose one's words wisely before one expresses one's thoughts, otherwise, it may cause misunderstandings.

I only wish that the love of language could be taught. Words describe and transcend all that define us, our beliefs, our insecurities, our hypocrisies, our truths and the ordinary events that shape our lives. Poignant writings touch our hearts, humour, tickle and make us see the lighter side of life while thought-provoking passages find its way to stir our conscience.

"As a lawyer and an avid reader, I deal with words all the time. I am not sure what kind of activity I can organise to coincide with the anniversary. I have
just written a little essay and posted on my book blog with a view to promote the anniversary of the word as a bond to humankind. Here is the link http://lifang-leehong.blogspot.my/
Incidentally, I mentioned about the International Day of Word during French class yesterday evening as the subject of discussion was " Multilingualism
and languages" .
Here is wishing you and your team A Happy Anniversary and keep up the good work !!
Best Wishes, Lee Hong"

FUNDACIÓN CÉSAR EGIDO SERRANO
MUSEO DE LA PALABRA

Georgia

Destaca que en Georgia, país tan remoto y diferente a nuestra cultura hayan querido participar en la conmemoración del Día Internacional de la Palabra.





“International day of Words was celebrated at Tbilisi Classical Gymnasium by the teacher of language and literature Marina Jabushanuri and her sixth grade. The students were asked to choose their favorite word and state the reason why that word was important for them. During the activity students presented their posters and presentations to the class.
Chosen words included: Love, Mother, Family, Book, Friendship etc.

Nino Tabeshadze”.

Lagos

África ha celebrado con profusión este 23 de Noviembre como Día Internacional de la Palabra.



Enlace a la noticia sobre la actividad:

https://www.thisdaylive.com/index.php/2017/11/23/the-word-the-beauty-the-power/

Tailandia

FUNDACIÓN CÉSAR EGIDO SERRANO
MUSEO DE LA PALABRA

Creativos de Tailandia no han querido dejar de pasar la oportunidad de unirse a nosotros en la celebración de este día tan señalado para la Fundación César Egido Serrano.

El vídeo con la actividad completa puede verse aquí:



Argentina

FUNDACIÓN CÉSAR EGIDO SERRANO
MUSEO DE LA PALABRA

La tradicional participación argentina en este día ha superado todas las expectativas con eventos como estos:

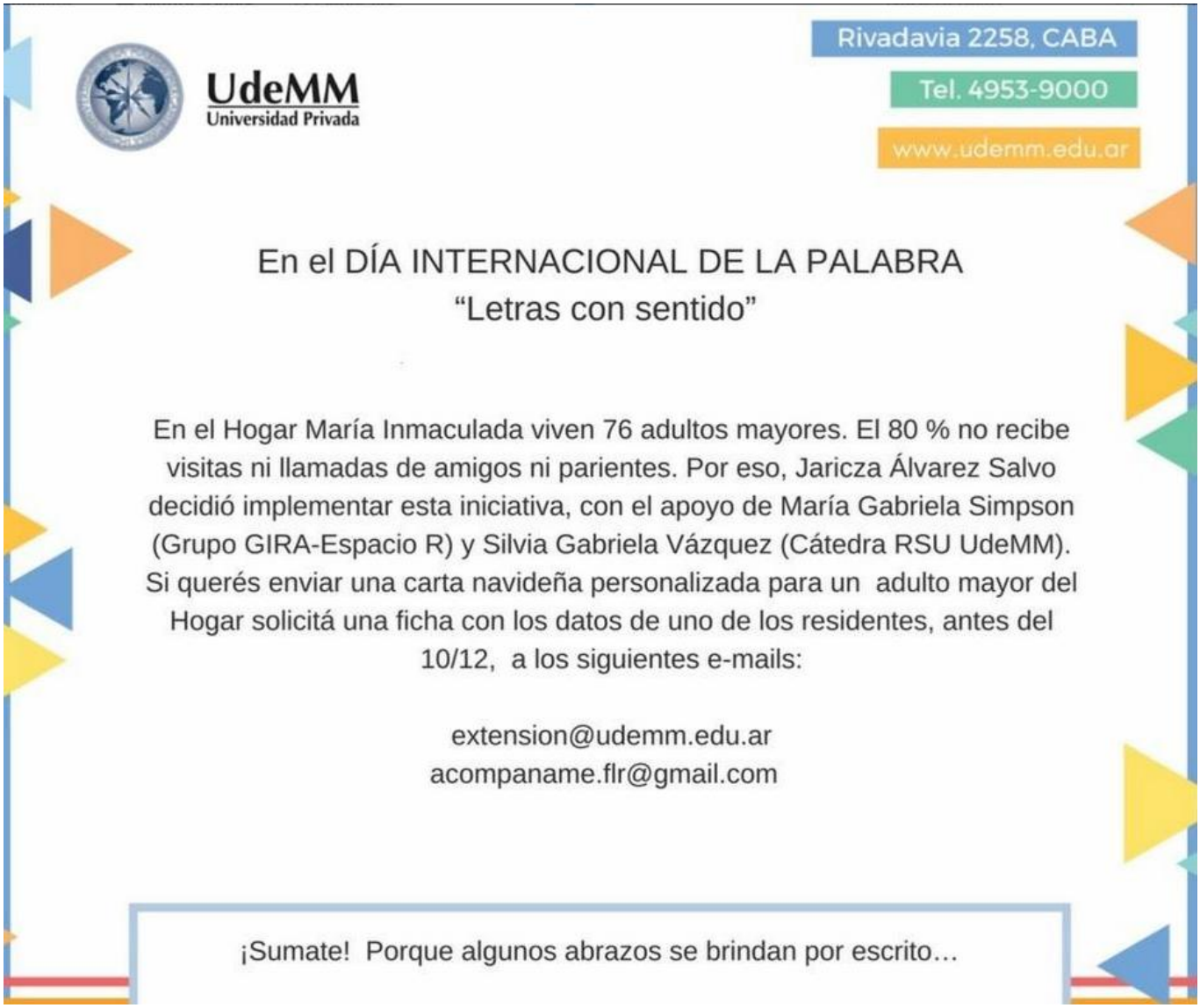

La actividad completa puede verse aquí:

https://twitter.com/ga_palabra2013/status/934047723959013377

Argentina

FUNDACIÓN CÉSAR EGIDO SERRANO
MUSEO DE LA PALABRA

La actividad completa puede verse aquí:



Argentina

FUNDACIÓN CÉSAR EGIDO SERRANO
MUSEO DE LA PALABRA





"El viernes 24 de noviembre en el programa de radio Mariposas en la Noche, que se emite por FM Espacial 93.3 A partir de las 19 y hasta las 21 horas, el programa estuvo enfocado al Dia Internacional de la Palabra con escritores en el estudio". El programa se puede escuchar a continuación:



Argentina

La actividad completa puede verse aquí:

https://www.facebook.com/museopalabra/posts/10155091469695840

Como homenaje en el Día Internacional de la Palabra, hemos recibido la siguiente actividad desde Villa Allende, Argentina.

POEMA COLECTIVO

Palabras obreras de la paz,
siempre en el umbral
con un silencio tenue y pequeño.
Las palabras generan, emprenden la marcha y resuelven
cómo tapar el pensamiento negro.
Pasan como una sombra,
como son ellas hablando y contando lo no dicho
y gritan
una palabra que se convierte en filo
y crea con una fuerza incandescente,
desborda el hueco negro de la boca,
las burbujas suben y bajan, son pequeñas,
de pronto son sonoras y explotan.

Palabras generosas nacidas de un corazón amante,
vinieron al mundo a acordar la paz.

Creación de los participantes del Taller de Escritura de Villa Allende.
Coordinación: Florencia Amalia Gordillo





Argentina

FUNDACIÓN CÉSAR EGIDO SERRANO
MUSEO DE LA PALABRA

Hacer clic para ver el vídeo:



Argentina

El vídeo con la actividad completa puede verse aquí:



Argentina

FUNDACIÓN CÉSAR EGIDO SERRANO
MUSEO DE LA PALABRA



“Se Organizaron y llevaron adelante la jornada taller "Cuentos y Relatos del Mundo" en la biblioteca Mariano Moreno de la ciudad de Villa María en la cual se leyeron, y se debatió al respecto, los cuentos de Jorge Luis Borges, "Los conjurados" , "juan López y John Ward" y "Utopía de un hombre que está cansado"; así como también los pasajes Gn 11.1,9 (la torre de Babel) del Antiguo Testamento y Hch 2.1,13 (la llegada del Espíritu Santo) del Nuevo Testamento; estos últimos para resaltar el hecho de que la palabra es un verdadero puente entre diferentes religiones y culturas.

Roberto Farias”

FUNDACIÓN CÉSAR EGIDO SERRANO
MUSEO DE LA PALABRA

Argentina





“Este año festejo este día, con un objetivo cumplido, un objetivo que camino mas de seis años, para llegar a ser hoy. Festejo la palabra con la lectura de mis poemarios en Braille, Audiolibro, y Videopoemas en Lengua de señas...la llamo Poesía inclusiva...y por fin pude lograr que me incluyeran!

Vivo en La Rioja, Argentina, y por primera vez en un encuentro de poetas, leyendo esa palabra que nos une, también se pueda leer Braille, y leer con las manos en Lengua de señas, estuvimos todos, todos, todos, fue simplemente y grandemente MARAVILLOSO!

La palabra siempre!. La palabra vínculo permanente!... Utopía?..no...concreción de igualarnos en ella...LA PALABRA.

Gracias amigos del Fundación César Egido Serrano- Museo de la Palabra, por la propuesta, por convocarnos, por abrir puertas también a mi poesía.

Desde Argentina, va mi abrazo en la palabra.

Magdalena Bo.”

Argentina

FUNDACIÓN CÉSAR EGIDO SERRANO
MUSEO DE LA PALABRA

Fundación César Egido Serrano - Museo de la Palabra
shared Sembrando Sueños's album.
Yesterday at 1:30am ·

Con motivo del Día Internacional de la Palabra, nos llega esta actividad desde Argentina

https://www.facebook.com/sembrando.suenos.10/media_set...



Sembrando Sueños added 32 new photos from November 23 to the album: "Día Internacional de la Palabra" @museopalabra by Ketty Tittarelli and 2 others — with Maria Cristina Martinez.
November 23 · ·

La actividad completa puede verse aquí:

https://www.facebook.com/sembrando.suenos.10/media_set?set=a.377921765996631&type=3

Argentina

El vídeo con la actividad completa puede verse aquí:

Fundación César Egido Serrano - Museo de la Palabra
November 27 at 5:30pm ·

Desde Entre Ríos, Distrito Genacito, Escuela Nº 42 "Mariano Moreno", Argentina, nos ha llegado la siguiente actividad, con motivo del Día Internacional de la Palabra:

"Primeramente recordamos con los gurises lo trabajado el año pasado sobre el uso que le damos a las palabras.Después reflexionamos y conversamos sobre el por qué de la importancia de las palabras, de ahí armamos una frase que quedó de esta forma.: "Las palabras son importantes porque nos permiten comunicarnos,... See More

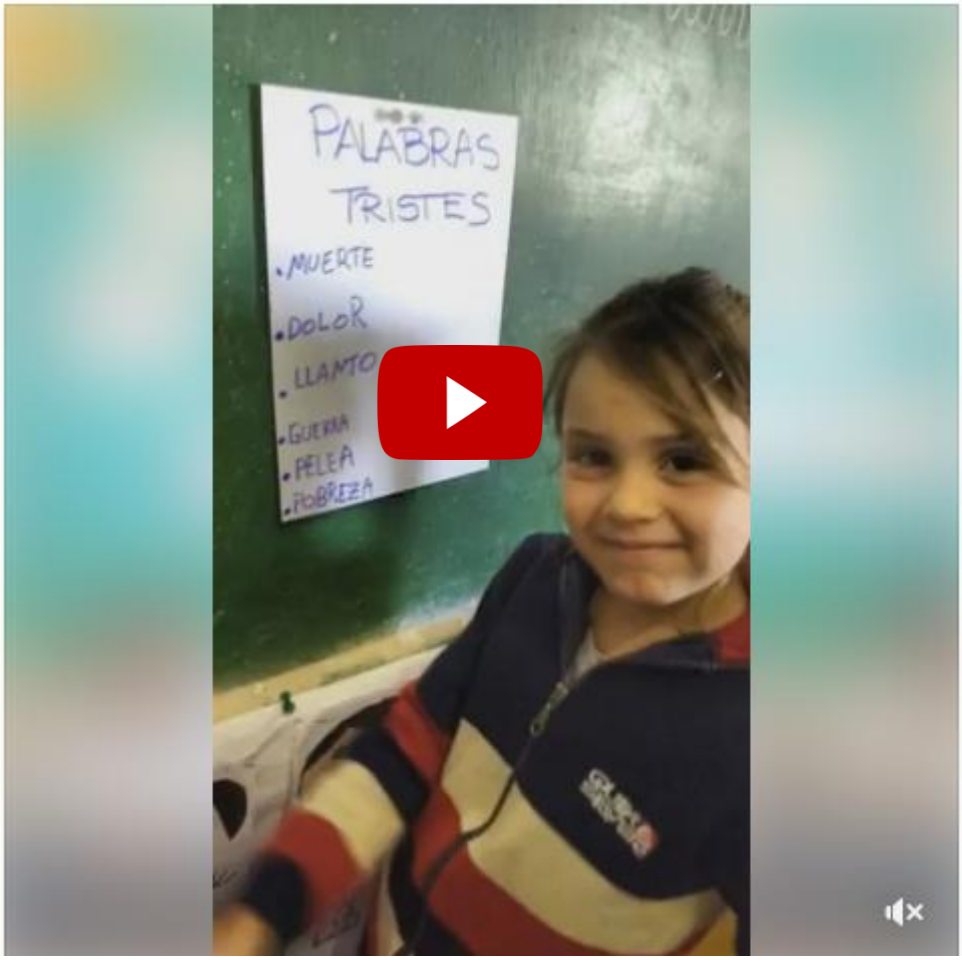

Argentina

FUNDACIÓN CÉSAR EGIDO SERRANO
MUSEO DE LA PALABRA



La actividad completa puede verse aquí:

http://www.eldia.com/nota/2017-11-24-1-50-55-con-globos-echaron-a-volar-frases-para-celebrar-el-dia-de-la-palabra-en-la-ciudad-la-ciudad#.Whf3GjGDJaE.facebook

FUNDACIÓN CÉSAR EGIDO SERRANO
MUSEO DE LA PALABRA

Argentina





"Les cuento que la actividad de encuentro con motivo del Día Internacional de la Palabra, ha sido preciosa. Nos ha tocado un día triste, ante la noticia que recibió el país sobre el submarino argentino desaparecido días atrás, pero desde ese punto pudimos arribar, a la necesidad inminente de la Palabra como Vínculo.

Asistieron al encuentro personas de distintos ámbitos, docentes con sus alumnos, escritores y público en general, que se integraron y compartieron sin distinción de grupos". Mariel Zucca.

Argentina



La actividad completa puede verse aquí:

https://issuu.com/amarisw04/docs/de_la_palabra_2017

Argentina

FUNDACIÓN CÉSAR EGIDO SERRANO
MUSEO DE LA PALABRA

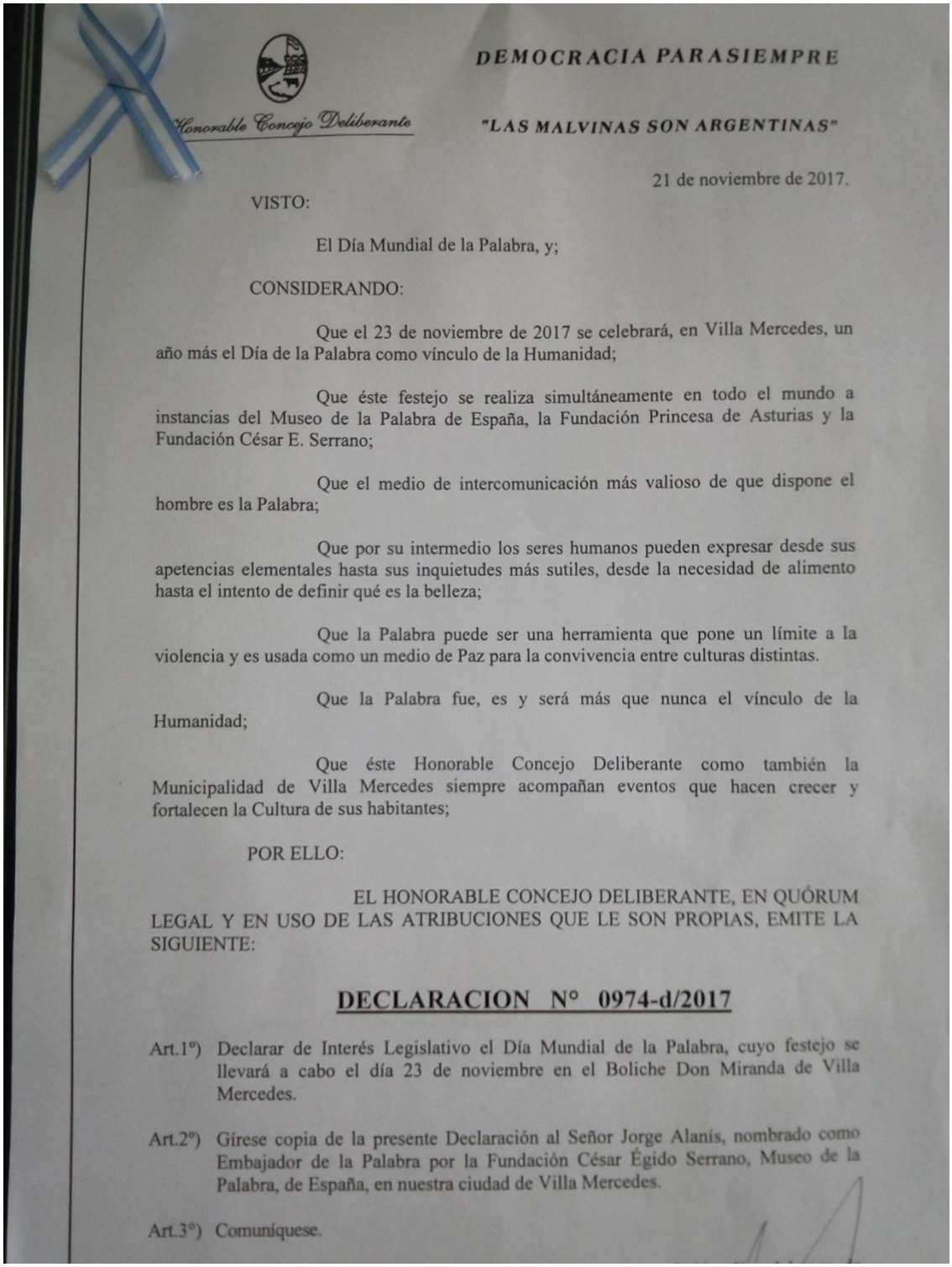

Honorable Concejo Deliberante

DEMOCRACIA PARASIEMPRE

"LAS MALVINAS SON ARGENTINAS"

21 de noviembre de 2017.

VISTO:

El Día Mundial de la Palabra, y;

CONSIDERANDO:

Que el 23 de noviembre de 2017 se celebrará, en Villa Mercedes, un año más el Día de la Palabra como vínculo de la Humanidad;

Que éste festejo se realiza simultáneamente en todo el mundo a instancias del Museo de la Palabra de España, la Fundación Princesa de Asturias y la Fundación César E. Serrano;

Que el medio de intercomunicación más valioso de que dispone el hombre es la Palabra;

Que por su intermedio los seres humanos pueden expresar desde sus apetencias elementales hasta sus inquietudes más sutiles, desde la necesidad de alimento hasta el intento de definir qué es la belleza;

Que la Palabra puede ser una herramienta que pone un límite a la violencia y es usada como un medio de Paz para la convivencia entre culturas distintas.

Que la Palabra fue, es y será más que nunca el vínculo de la Humanidad;

Que éste Honorable Concejo Deliberante como también la Municipalidad de Villa Mercedes siempre acompañan eventos que hacen crecer y fortalecen la Cultura de sus habitantes;

POR ELLO:

EL HONORABLE CONCEJO DELIBERANTE, EN QUÓRUM LEGAL Y EN USO DE LAS ATRIBUCIONES QUE LE SON PROPIAS, EMITE LA SIGUIENTE:

DECLARACION N° 0974-d/2017

Art.1°) Declarar de Interés Legislativo el Día Mundial de la Palabra, cuyo festejo se llevará a cabo el día 23 de noviembre en el Boliche Don Miranda de Villa Mercedes.

Art.2°) Gírese copia de la presente Declaración al Señor Jorge Alanís, nombrado como Embajador de la Palabra por la Fundación César Égido Serrano, Museo de la Palabra, de España, en nuestra ciudad de Villa Mercedes.

Art.3°) Comuníquese.

Argentina

FUNDACIÓN CÉSAR EGIDO SERRANO
MUSEO DE LA PALABRA

SIGUIENTE:

DECLARACION N° 0974-d/2017

Art.1°) Declarar de Interés Legislativo el Día Mundial de la Palabra, cuyo festejo se llevará a cabo el día 23 de noviembre en el Boliche Don Miranda de Villa Mercedes.

Art.2°) Gírese copia de la presente Declaración al Señor Jorge Alanís, nombrado como Embajador de la Palabra por la Fundación César Égido Serrano, Museo de la Palabra, de España, en nuestra ciudad de Villa Mercedes.

Art.3°) Comuníquese.

Sala de Sesiones del Honorable Concejo Deliberante, a los veintiún días del mes de noviembre del año dos mil diecisiete.

Claudio A. Caballeros
PRO-SECRETARIO
LEGISLATIVO
Honorable Concejo Deliberante

HONORABLE CONCEJO DELIBERANTE
V. Mercedes S.L.

GUSTAVO M. CALDERON
Vice Intendente y Presidente HCD
Villa Mercedes (SL)

Villa Mercedes (San Luis)- República Argentina

Argentina



El artículo de Diario Andino relatando la actividad completa puede verse aquí:

http://www.diarioandino.com.ar/noticias/2017/11/22/208549-invitan-a-participar-del-primer-encuentro-de-mateada-y-lectura-pasa-la-voz

Argentina

FUNDACIÓN CÉSAR EGIDO SERRANO
MUSEO DE LA PALABRA





El día 23 de Noviembre en la localidad de Esteban Echeverría- Buenos Aires-Argentina se realizó un Encuentro Interdisciplinario de Artes cuya consigna fue: La Palabra como Instrumento de Paz y Convivencia entre los Pueblos.

A esta convocatoria se sumaron escritores de distintas asociaciones locales, integrantes del Movimiento Poetas del Mundo y Miembros de APEPCI, Asociación Pionera de Escritores, Poetas, Pintores y Promotores Culturales de las Islas Galápagos, Ese día estuvimos leyendo textos, acompañados por Teatro, Danza y Música, conectados en red para hacer de este día un puente entre nuestros países.

Argentina

FUNDACIÓN CÉSAR EGIDO SERRANO
MUSEO DE LA PALABRA



“Como ya les adelantara en el correo anterior, honrado por ser nombrado Embajador de la Palabra, el día 23 organicé un encuentro literario en una importante galería de arte (en Zamora Arte, Buenos Aires, Argentina) con un pequeño grupo de amigos autores e intelectuales, a fin de celebrar el Día Internacional de la Palabra como herramienta de diálogo y concordia (adjunto fotografías del encuentro).

Esa misma noche, compartiendo lecturas con los presentes, desde la galería comenzamos a recibir electrónicamente las citas enviadas desde 23 lugares diferentes del planeta (acorde a la acción artística internacional que propuse a 23 artistas y escritores de diferentes nacionalidades, pidiéndoles a cada uno que envíe una cita de un escritor, artista o personalidad de su propio país, una cita que importante en sus propias vidas).

Al día de hoy ya he recibido 15 de las 23 citas, todas en lengua original, que aquí transcribo para ustedes a manera de adelanto. Les agrego enlaces y referencias de los artistas que ya participaron. Verán que se trata, en todos los casos, de talentosos artistas contemporáneos de importante trayectoria internacional. Gustavo Charif”

FUNDACIÓN CÉSAR EGIDO SERRANO
MUSEO DE LA PALABRA

Argentina







"En el día de hoy he organizado en mi ciudad de Venado Tuerto, Santa Fe, Argentina, un encuentro de escritores, con motivo del Día Mundial de la Palabra, y el respaldo (así lo consideré) de la Fundación César E. Serrano. Simultáneamente un taller literario comenzaba sus tareas en otro lugar de la ciudad, lo que atentó contra el número de asistentes. Pero fue un clima cálido, ameno, de compartir la palabra. Juan Carlos Rodríguez"

Argentina

FUNDACIÓN CÉSAR EGIDO SERRANO
MUSEO DE LA PALABRA



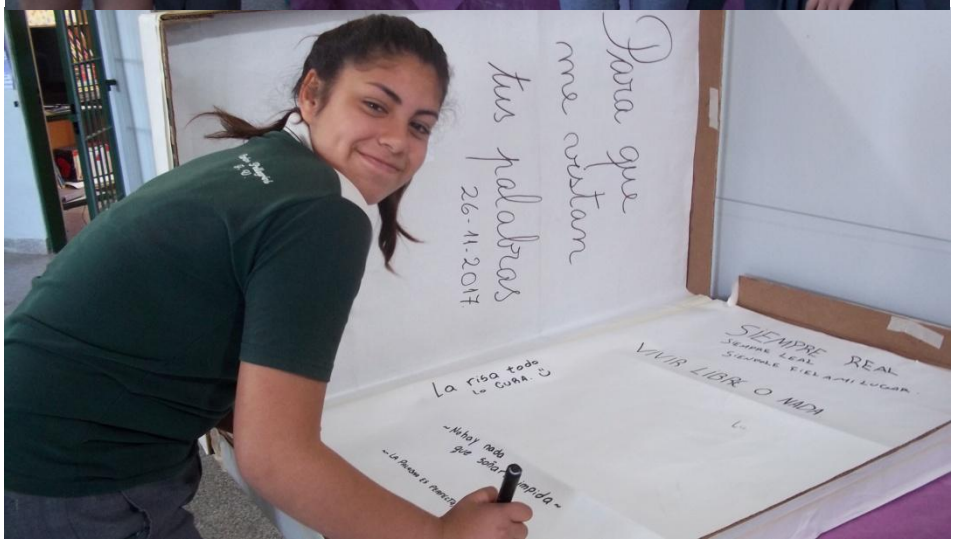

En el Colegio Secundario Carlos Pellegrini de Florencio Varela, provincia de Buenos Aires, en Argentina, se realizó un libro de 0.70 por 1.00 m con una caja de cartón forrada para el efecto, los alumnos escribieron 4 hojas del mismo tamaño con sus pensamientos .

Una escritora local se presentó para leer junto a los alumnos de 2º año y se realizaron algunas imágenes referidas al valor de las palabras.

Argentina

FUNDACIÓN CÉSAR EGIDO SERRANO
MUSEO DE LA PALABRA

Fundación César Egido Serrano - Museo de la Palabra
5 mins ·

Siguen llegándonos actividades realizadas en conmemoración del Día Internacional de la Palabra. En este caso de Argentina.

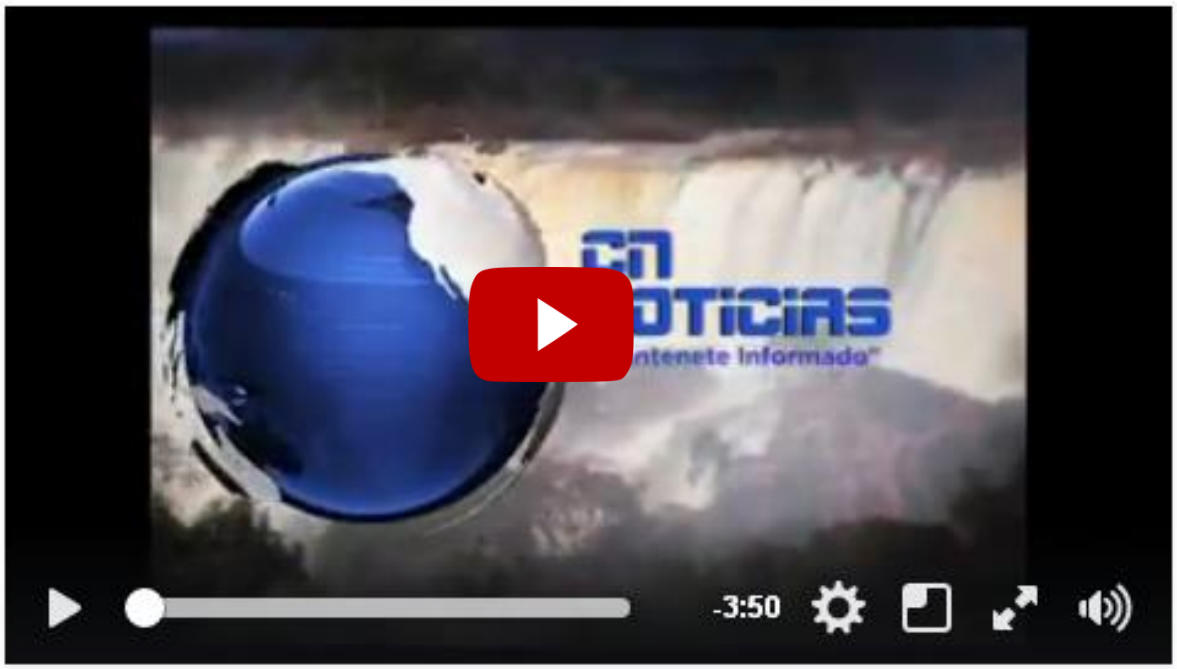

Argentina

FUNDACIÓN CÉSAR EGIDO SERRANO
MUSEO DE LA PALABRA





“Entre exámenes y cierres de ciclo escolar, logramos armar un encuentro dentro del marco del taller de teatro espontáneo para chicos que concurren todos los jueves.
Invitamos a las abuelas y madres de los niños asistentes, a celebrar el "Día Internacional de la Palabra como vínculo de la Humanidad".
Hice una breve descripción de como la palabra, cuando se la utiliza de forma amorosa, tanto en el pedir como en el dar, en adecuar los límites en el vínculo madre-hijo, en conseguir la escucha atenta hacia el niño, cobra sentido y nos devuelve la dulzura del sabor del buen trato, la armonía en nuestro cuerpo, y hacer con el otro, sea madre, hijo, amigo un vinculo placentero.
Es así que la palabra circula y se pone en juego en la narración de sensaciones e historias que los niños han traído a lo largo del año y ven en escenas espontáneas.
En el taller de celebración, desarrollamos ejercicios de relajación, de actuación, construimos una red con los juegos de la infancia y los niños se sorprendieron al escuchar los juegos que sus madres jugaban de niñas. Luego los jugamos divirtiéndonos mucho con ellos. Graciela Romero”.

Argentina

FUNDACIÓN CÉSAR EGIDO SERRANO
MUSEO DE LA PALABRA



Rojas, Miércoles 22 de Noviembre de 2017

INFORMACION GENERAL

6 El Nuevo

DIARIO ROJENSE
www.elnuevorojense.com.ar

MAÑANA, EN EL CCES

Cultura organiza una reunión en el marco del Día de la Palabra

◆ Se ha invitado a escritores, docentes, periodistas y a quienes "sientan la necesidad de poner la palabra como herramienta frente a la violencia, y útil para la convivencia"

◆ La Fundación César Egido Serrano propone el 23 de noviembre como el Día Internacional de la Palabra como Vínculo de la Humanidad. Escritores, docentes, periodistas e interesados se reunirán mañana en el CCES

La Dirección de Cultura, en respuesta a la convocatoria de la Fundación César Egido Serrano de la ciudad de Toledo, que propone al 23 de noviembre como el Día Internacional de la Palabra como Vínculo de la Humanidad, invita a escritores, docentes, periodistas y a todas las personas que "sientan la necesidad de poner la palabra como herramienta frente a la violencia, y útil para la convivencia entre religiones y culturas distintas", a una reunión que se realizará el jueves 23 del corriente, a las 20 horas, en el Centro Cultural "Ernesto Sabato".

La invitación supone que traigan un texto propio o ajeno para leer en público; o una palabra que consideren la más hermosa del idioma español, con su justificación; o una palabra inventada, con su definición; o una palabra de otro idioma, que no tenga traducción en castellano; o un juego de mesa con palabras. O simplemente que quieran compartir el arte de la conversación.

DÍA DE LA PALABRA

La Fundación César Egido Serrano es una Fundación sin ánimo de lucro, cuyos fines son propiciar la convivencia entre culturas y religiones diferentes.

Fundada por César Egido Serrano, fue constituida el 25 de marzo de 2009 e inscrita en el registro de fundaciones el 14 de mayo de 2010.

La Fundación organiza el Concurso Internacional de Microrrelatos Museo de la Palabra, que es el premio mejor dotado por palabra.

La Fundación posee como patrimonio el Museo de la Palabra en Queiro, Toledo, que realiza el Concurso Internacional de Microrrelatos Museo de la Palabra, con 20.000 Dólares de premio al microrrelato ganador.

La Fundación César Egido Serrano fue candidata a los Premios Príncipe de Asturias de la Concordia en el año 2013.4

En reconocimiento a aquellas personas que han contribuido a la cultura, la política o la sociedad, la Fundación ha creado la Cofradía de Caballeros de Don Quijote.

En 2014, la Fundación, mediante un convenio de colaboración con la Consejería de Educación de Castilla la Mancha financió los premios "Mira al Mundo que te escribe", en el que participaron 3.638 alumnos de Primaria y de Educación Secundaria de centros educativos de Castilla la Mancha.

La Fundación realiza habitualmente una donación de las antologías que publica con los microrrelatos ganadores, como ya hiciera con los ejemplares del libro "Más Allá de la Medida", que contiene los 200 microrrelatos finalistas de la I Edición del Concurso de Microrrelatos a las bibliotecas de Castilla la Mancha.

En su I Edición, se recibieron 3.682 microrrelatos de 44 países diferentes, y un jurado compuesto por Cristina Alberdi, la Condesa de Latores, Shlomo Ben Ami, Juan Cruz, Ignacio Ferrando, Paloma Mayordomo, Miguel Ángel Mellado, César Antonio Molina, Carmen Posadas, Javier Sagarna y presidido por el Director del Museo de la Palabra, Alfonso Fernández Burgos, entregó el premio a la argentina María Soledad Uranga.

"Mi nombre es Alejandro Elcoro y soy director de cultura de la ciudad de Rojas, Argentina. Esta noche, en el Centro Cultural Ernesto Sábato, celebraremos el Día Internacional de la Palabra, con lecturas, recitados, juegos y otras actividades relacionadas con la palabra".



México

La actividad completa puede verse aquí:
https://twitter.com/colegiobquereal/status/933822237072912384



México

El vídeo con la actividad completa puede verse aquí:

https://twitter.com/colegiobquereal/status/933821840648175617



México

El vídeo con la actividad completa puede verse aquí:



México





“Resulta por demás satisfactorio informarle que el próximo pasado jueves 23 de noviembre celebramos el "Día Internacional de la Palabra", con lecturas de textos literarios por parte de sus autores. Dicho evento lo realizamos en mi domicilio de la Ciudad de México, donde se presentó el poeta Jorge Quintanar, también nombrado Embajador de la Palabra. José Antonio Durand Alcántara ”.

Colombia

El vídeo con la actividad completa puede verse aquí:



Colombia

FUNDACIÓN CÉSAR EGIDO SERRANO
MUSEO DE LA PALABRA

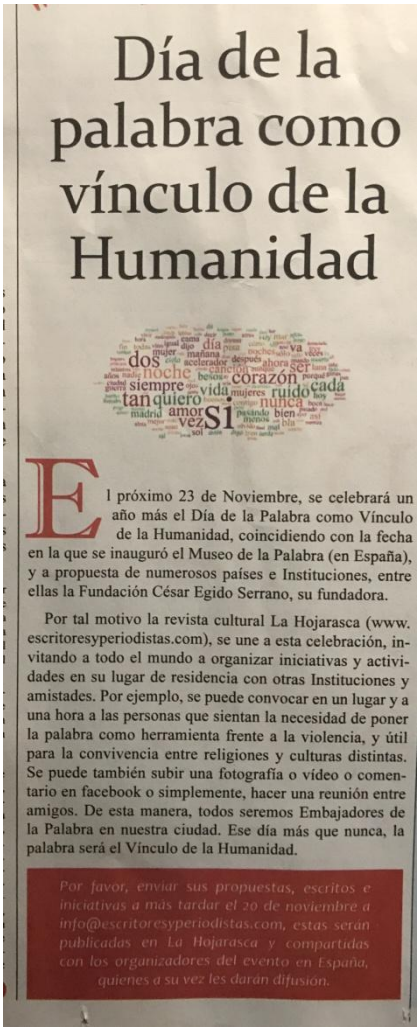

Día de la palabra como vínculo de la Humanidad

El próximo 23 de Noviembre, se celebrará un año más el Día de la Palabra como Vínculo de la Humanidad, coincidiendo con la fecha en la que se inauguró el Museo de la Palabra (en España), y a propuesta de numerosos países e Instituciones, entre ellas la Fundación César Egido Serrano, su fundadora.

Por tal motivo la revista cultural La Hojarasca (www.escritoresyperiodistas.com), se une a esta celebración, invitando a todo el mundo a organizar iniciativas y actividades en su lugar de residencia con otras Instituciones y amistades. Por ejemplo, se puede convocar en un lugar y a una hora a las personas que sientan la necesidad de poner la palabra como herramienta frente a la violencia, y útil para la convivencia entre religiones y culturas distintas. Se puede también subir una fotografía o vídeo o comentario en facebook o simplemente, hacer una reunión entre amigos. De esta manera, todos seremos Embajadores de la Palabra en nuestra ciudad. Ese día más que nunca, la palabra será el Vínculo de la Humanidad.

Por favor, enviar sus propuestas, escritos e iniciativas a más tardar el 20 de noviembre a info@escritoresyperiodistas.com, estas serán publicadas en La Hojarasca y compartidas con los organizadores del evento en España, quienes a su vez les darán difusión.

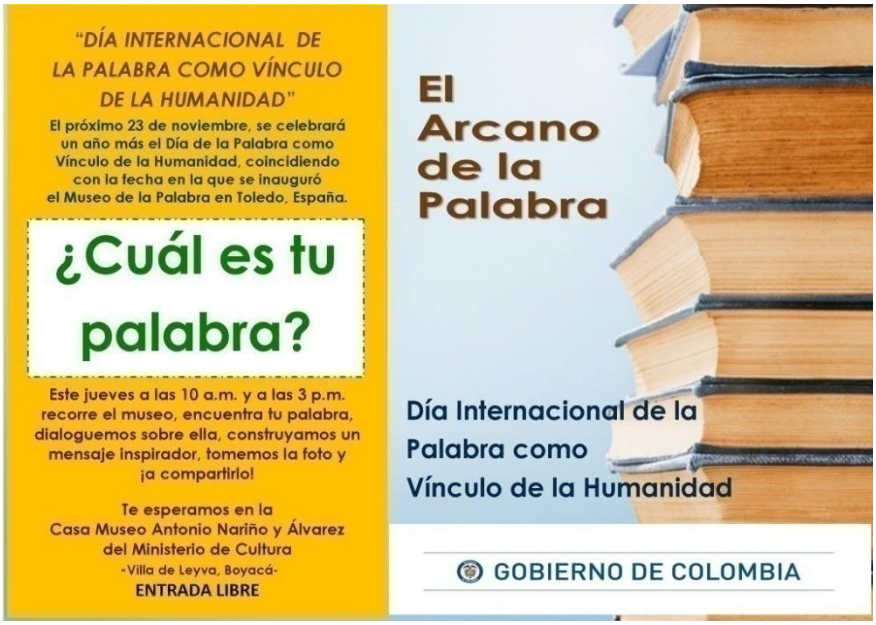

Más información sobre esta actividad puede verse aquí:

http://www.escritoresyperiodistas.org/NUMERO80/inicio/home/-no-80/palabra.html

Venezuela

FUNDACIÓN CÉSAR EGIDO SERRANO
MUSEO DE LA PALABRA

A pesar de los problemas políticos del país, los venezolanos no dejan nunca de celebrar con nosotros este día con muchas iniciativas, algunas de las cuales se pueden ver a continuación.

El vídeo con la actividad completa puede verse aquí:



Venezuela

El vídeo con la actividad completa puede verse aquí:





Venezuela






“En una tarde súper amena celebramos El Día de la Palabra con el apoyo de la Fundación César Egido Serrano - Museo de la Palabra @museopalabra y el cumpleaños número treinta y ocho de la sede de la Avap Caracas ubicada en la calle Armando Reveron de la Campiña.

En el marco del homenaje a la Maestra Honoraria Teresa Gabaldon quien es representante de gran importancia en las Artes Visuales venezolanas, donde cuenta con una extensa trayectoria que le ha permitido mantener su compromiso investigativo en la creación de un lenguaje pictórico que describe su trabajo como una obra sensible, sentida, llevada a su pureza máxima, donde el plano de color le da soporte al gesto evocador de mundos naturales que resultan de la cognición de una artista altamente sensitiva.

En la actividad participaron las artistas y poetas Meri Zaitzman, Florángel Rodríguez Arriaga, Preciosa Martinez, Laura Rizzo y Gladys Calzadilla, la actriz y productora independiente Adriana Calzadilla con la maravillosa compañía de Lucia Ciarcia, Jenny Cardenas, Rufa Amelia Fernandez y algunos vecinos y amigos de la sede. Gladys Calzadilla”

Venezuela

El vídeo con la actividad completa puede verse aquí:

Fundación César Egido Serrano - Museo de la Palabra
Yesterday at 12:30am ·

Otra actividad llevada a cabo en Venezuela, con motivo del Día Internacional de la Palabra como Vínculo de la Humanidad.



FUNDACIÓN CÉSAR EGIDO SERRANO
MUSEO DE LA PALABRA

Venezuela

Fundación César Egido Serrano - Museo de la Palabra
Yesterday at 3:30pm

Desde Venezuela nos llega esta actividad con motivo del Día Internacional de la Palabra:

"Reunión preparatoria para la actividad del Día de la Palabra en el Instituto de Investigaciones Lingüísticas. El profesor Ivork Cordido explica a algunos profesores de la Facultad de Humanidades y Educación la importancia del evento, de izquierda a derecha: de camisa azul el prof. Marlon Rivas que dicta la cátedra de Teoría Literaria, la prof. Gisela Swiggers que es coordinadora de prácticas profesionales de la Escuela de Letras, la prof. Gloria Fuenmayor Directora de la Escuela de Letras, prof. Fátima Celis, Diractora del Instituto y luego el prof. Jesús Medina, Jefe del Departamento de Literatura y Arte y Coordinador de Extensión del Instituto de Investigaciones Literarias y Lingüísticas".



La actividad completa puede verse aquí:

https://www.facebook.com/museopalabra/posts/10155090965415840

Venezuela

El programa se puede escuchar haciendo clic en la imagen.



España

FUNDACIÓN CÉSAR EGIDO SERRANO
MUSEO DE LA PALABRA

El vídeo con la actividad completa puede verse aquí:



España

FUNDACIÓN CÉSAR EGIDO SERRANO
MUSEO DE LA PALABRA





"Ayer estuvimos reunidas en la tertulia literaria de AMUM (Asociación mujeres universitarias Marbella) y saqué unas fotos festejando el día de la palabra".

España

FUNDACIÓN CÉSAR EGIDO SERRANO
MUSEO DE LA PALABRA

La Voz de Galicia

Nombran embajadores de la palabra a González Tosar y Martínez-Risco

El acto se celebró en la Fundación Risco de Allariz



El ensayista Luís Martínez-Risco y el poeta Luís González Tosar fueron nombrados embajadores de la palabra. Fue el escritor carballiñés Miguel Mosquera Paans quien entregó las credenciales de embajador que otorga en el Día de la Palabra la Fundación César Ejido Serrano de Madrid. El acto fue en la Fundación Risco de Allariz.

La noticia puede leerse aquí:
https://www.lavozdegalicia.es/noticia/ourense/allariz/2017/11/24/allariz-nombran-embajadores-palabra-gonzalez-tosar-martinez-risco/0003_201711O24C8994.htm

España

FUNDACIÓN CÉSAR EGIDO SERRANO
MUSEO DE LA PALABRA

Desde Huelva nos han llegado estas fotografías en conmemoración del Día Internacional de la palabra.

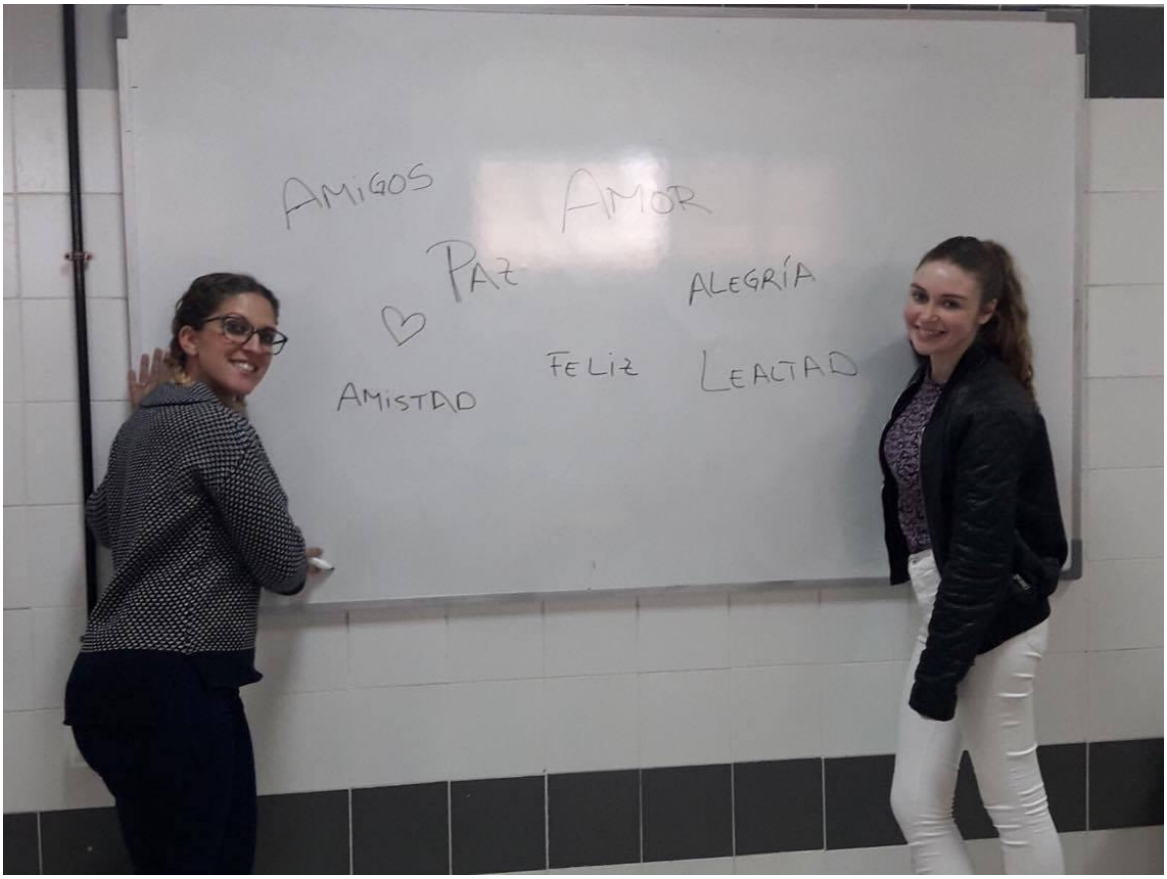



FUNDACIÓN CÉSAR EGIDO SERRANO
MUSEO DE LA PALABRA

Nigeria

Uno de los países africanos con mayor número de actividades conmemorando el Día Internacional de la Palabra.



La actividad completa puede verse aquí:

https://www.facebook.com/theartsmusefair/posts/2036013323283761

Nigeria

FUNDACIÓN CÉSAR EGIDO SERRANO
MUSEO DE LA PALABRA



“Dear Sir, I organized a chain of events in Yenagoa, Bayelsa State to mark the International Day of the Word.
As a result, the oil- State of Bayelsa is aware of the day for the first time.
Thank you Cesar Egido Serrano Foundation for the eye- opening information. We are able to send in ten entries from the State.
Attached is the photograph I (in red) and my students took.
Yours faithfully, Adegbemi Adeniyi Joseph”

Nigeria





“On November 23rd which is the International Day of Words, I've decided to join the Cesar Egido Serrano in commemoration of the Day of Words by organizing activities and initiatives with students of a secondary school here in Benin City”.

Nigeria

El vídeo con la actividad puede verse aquí:



La transcripción del Vídeo puede leerse en la imagen.

BEFORE YOU PUNCH ME

Before you punch me and kick me and maim me,
I want to bring something to your knowing, yes me,
That a woman is not a punching bag, neither is she
A slave from the seventeenth century, she
Is a hen and the egg, formed by peace of mind and words,
Words that are palpable and hard to understand.

But...yes I say but...if you listen, you
Will understand that today is the twenty first
Century, today is an era of understanding, today
Is the day we use our hands to knead dough and
Reserve seats for love, understanding and words.

So, before you punch me, remember that the
Future is female, that the future is now when
Words are more powerful than guns. Before you punch
Me, spell the word punch and punch your ribs.

© Success Akpojotor

FUNDACIÓN CÉSAR EGIDO SERRANO
MUSEO DE LA PALABRA

Nigeria

Artistas y escritores de Nigeria no quisieron dejar pasar la oportunidad de celebrar el Día Internacional de la Palabra.





Nigeria



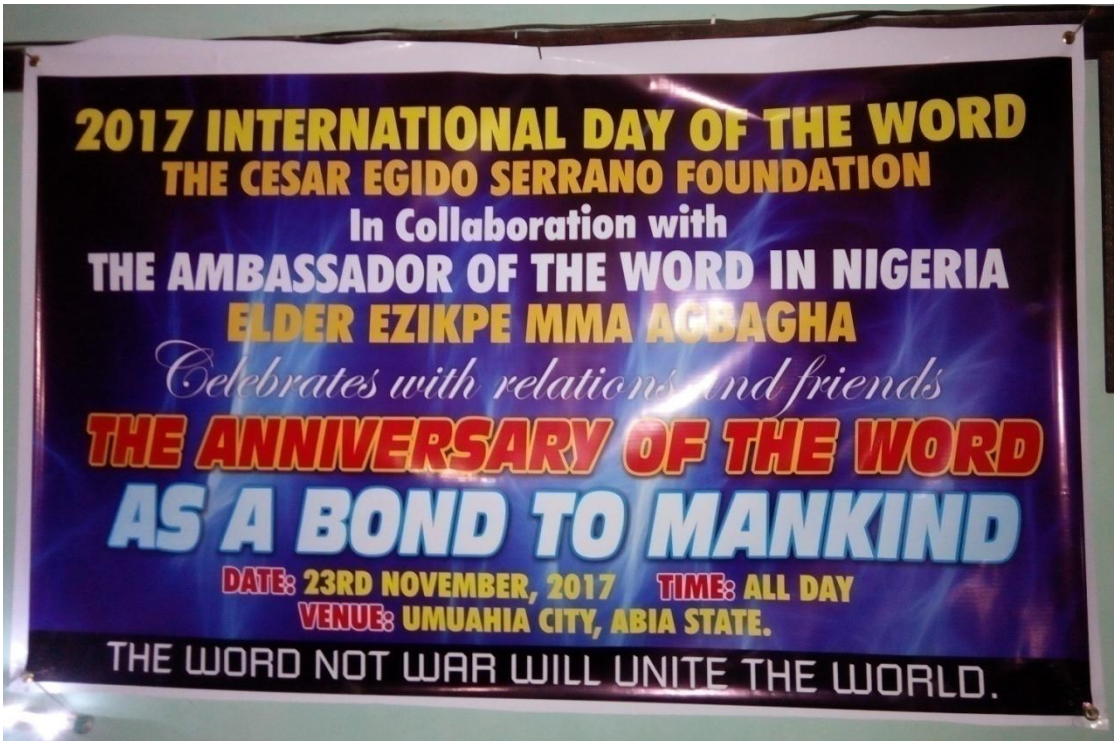

"In my capacity as the Ambassador of the Word in Nigeria, I Dr. E. M Agbagha celebrated the 2017 International Day of the Word today with family and friends in Nigeria. Warmest regards from Ambassador Dr. E. M. Agbagha"

Nigeria



"Pics from our World word day event in my school. British Spring College Awka, Nigeria. Dyvyne Umeh"





Canadá

La cultura anglosajona se une en la celebración del 23 de Noviembre.



La actividad completa puede verse aquí:

https://www.facebook.com/PerfectosdesconocidosenQuebec/

Croacia



La actividad completa puede verse aquí:

http://www.casopiskvaka.com.hr/2017/11/23studeni-medjunarodni-dan-rijeci.html

Santa Lucía

FUNDACIÓN CÉSAR EGIDO SERRANO
MUSEO DE LA PALABRA

Hasta este pequeño país del Caribe han llegado las celebraciones del Día Internacional de la Palabra.

El vídeo con la actividad completa puede verse aquí:



Ecuador

FUNDACIÓN CÉSAR EGIDO SERRANO
MUSEO DE LA PALABRA

Un país hermano que siempre celebra el 23 de Noviembre.

EL MERCURIO
DIARIO INDEPENDIENTE DE CUENCA

CUENCA DEPORTES SUCESOS AUSTRO NACIONALES MUNDO CULTURA FARÁNDULA OPINIÓN NEGOCIOS DEFUNCIONES



Hoy se celebra el Día Internacional de la Palabra y, desde las 19:00, la Casa de la Provincia (calle Tomás Ordóñez y Bolívar) servirá de escenario para un evento público en el que se resaltará a la palabra como vínculo de comunicación y resolución de conflictos, por medio del diálogo. Además, será oportunidad para un encuentro con las letras.

¿Fue este noticia útil para usted?

Los organizadores invitan a celebrar este día, con su presencia y participación de la lectura de textos, libremente escogidos por los participantes, por lo que pueden ser de su autoría propia, o fragmentos de libros de cualquier autor, incluso en otras lenguas.

Inclusive se prevé se lean textos en hebreo, quichua, vasco, gallego, italiano y francés. El Día de la Palabra lo promueve la Fundación César Egido, de España, representada en el país por José Manuel Castellano, docente de la Universidad Nacional de Educación (UNAE), con sede en Azogues. A su vez, el encuentro de Cuenca esta coordinado por Delsy Silva y Ximena Suárez, estudiantes de la especialidad de Educación Básica, de esta casa de estudios. (AVB) (I)

Se puede leer más sobre esta iniciativa aquí:

https://www.elmercurio.com.ec/654545-encuentro-la-palabra-hoy/

Ecuador

FUNDACIÓN CÉSAR EGIDO SERRANO
MUSEO DE LA PALABRA







“Me permito enviarle la noticia sobre el acto realizado en un colegio de la ciudad de Quito el 24 de noviembre del año en curso, sobre el DIA DE LA PALABRA COMO VINCULO DE LA HUMANIDAD. Raúl Arias”.

Chile

FUNDACIÓN CÉSAR EGIDO SERRANO
MUSEO DE LA PALABRA

Centro Cultural y de las Arte de La Ligua, Museo de la Palabra, América Madre y Sie7e Academia de Danza. Tienen el agrado de invitar a usted y acompañante al cuarto encuentro para celebrar el Día de:

"La Palabra como Vínculo de la Humanidad"

A realizarse el jueves 23 de noviembre a las 20:00 hrs. en Ortiz de Rozas 999 La Ligua. Chile

Agradecemos confirmar asistencia, antes del 20 de noviembre al celular 976142612 o al correo cecidelgadosalez@yahoo.es



Chile



“Este 23 de noviembre de 2017, el embajador de la palabra en la ciudad más austral del mundo en Punta Arenas, Chile, el comunicador social, **Don Francisco S. Colivoro Vargas**, realizó diversas actividades con motivo de esta significativa fecha de orden mundial, destacando un encuentro motivacional para solucionar conflictos entre vecinos en la Junta de Vecinos de Villa Las Nieves en Punta Arenas, una invitación especial a don Francisco S. Colivoro Vargas, a un programa de televisión de significativa audiencia en ITV Patagonia, donde se trató el tema de “Palabra efectiva en la humanidad” y como el “Diálogo puede solucionar grandes y pequeños conflictos en las personas”, para finalizar con un dialogo con el mismo tema de la palabra en dependencias del Consejo de la cultura y las Artes de la ciudad de punta arenas, Magallanes, donde el Director regional de la Cultura Sr. Gonzalo Bascuñán Vargas, reafirmó su compromiso con el dialogo y la palabra en esta fecha especial. Francisco S. Colivoro Vargas”.

FUNDACIÓN CÉSAR EGIDO SERRANO
MUSEO DE LA PALABRA

Costa Rica

El país sin militares pero con un ejército de participantes en el Día Internacional de la Palabra.







Costa Rica

Fundación César Egido Serrano - Museo de la Palabra
added 2 new photos.
November 27 at 1:30pm ·

Desde Costa Rica nos llega esta la siguiente actividad con motivo del Día Internacional de la Palabra:

"Nos reunimos catorce escritores de todas las edades y géneros literarios para compartir y celebrar la palabra."





La actividad completa puede verse aquí:

https://www.facebook.com/museopalabra/posts/10155091037770840

Bolivia









“En el dia de la Palabra desde Sucre la capital de Bolivia festejamos en el Colegio San Cristobal con los niños de segundo de primaria la importancia de la palabra para comunicarnos con amigos, la familia y la sociedad NUNCA DEJEMOS DE LEER Y ESCRIBIR NUESTROS PENSAMIENTO la palabra libera a un pueblo y proyecta futuros... Gracias Fundación....

Vanessa Menduina Carvajal”

Iraq

FUNDACIÓN CÉSAR EGIDO SERRANO
MUSEO DE LA PALABRA

Un país azotado por el estado islámico hasta hace poco se ha unido a las celebraciones con diversas actividades.

El vídeo con la actividad puede verse aquí:



“For celebrating Word Day, we have designed several activities in Baghdad and my origin city Kerkuk, spreading the meaning of this specific day, and power of Word to bind all in one identity: Word.
Today, TV Canal Al Turkmanya team sending messages of peace by showing how Word can make the change , positive change which we are working to get it.
Here attached a video, Iraqi Turkman peot Alaa Aldin Kerku Oglu issuing a message, greeting World Word Day.”

Cuba

Un país humilde pero con un nivel cultural inmenso que se une a la celebración del Día Internacional de la Palabra.



Italia



“Las letras son la nebulosa que al condensarse crean la palabra. La palabra es un sol que ilumina las mentes de los seres humanos, mundos propios, que reflejan su luz. Los seres humanos funcionan con la razón y viven de sus creencias, de una fe en algo o en alguien. La razón es puerto y es faro, donde reposa y se ilumina el pensamiento del hombre. Osándome en tomar las palabras del Gran Pontífice JP ll, que rezan:*"La fe y la razón son como las dos alas con las cuales el espíritu humano se eleva hacia la contemplación de la verdad".* La verdad es una y no se sujeta a relativismo alguno. El hecho de que sea vista desde diversos ángulos y puntos de ascenso, no debe atenuar su integridad, grandeza y misterio. La razón del hombre se explica por la palabra y es también la raíz de nuestro lenguaje. Mas, el lenguaje se elabora a partir de la experiencia humana. El pensamiento recibe su forma de nuestro entorno, es decir, de habernos expuesto a una determinada cultura en la que se amoldan las palabras que usaremos para comunicarnos y que nos servirán para entendernos.

Anexa encontrarán una foto del grupo de amigos con el que me reunía para dialogar sobre el tema sugerido por ustedes, en el mes de noviembre. Espero cumpla con sus expectativas. Cordialmente, Gabriel Sánchez Navarro”.

FUNDACIÓN CÉSAR EGIDO SERRANO
MUSEO DE LA PALABRA

Bangladesh

Una cultura muy diferente a la europea pero con gran participación.





“I believe in the power of word. It has more explosive power than nuclear weapon. A simple word can make a die-hard fan to a deadliest enemy. I also believe that if a word with positive thought placed in-front of mankind , it can unite the whole world and be used for the betterment of human civilization. So, I declare my heartiest solidarity with this program.

I am going to arrange a short discussion program in collaboration with Divine IT at November 23, in the occasion of " International Day of the Word“ Shamima Ferdousi ”.

FUNDACIÓN CÉSAR EGIDO SERRANO
MUSEO DE LA PALABRA

Siria / Turquía

Una gran aportación de escritores sirios exiliados en Turquía.







“Mis amigos y yo somos escritores y poetas sirios e iraquíes que huyeron de la guerra en Siria e Irak y actualmente estamos residiendo en Turquía.
La actividad que hemos establecido es un festival literario que combina poesía e historia. La mayoría de los temas fueron sobre la humanidad perdida por la guerra, nuestro sufrimiento en la guerra, nuestra necesidad de paz, la literatura floreciente.
Poetas: Mohamed Al Othman, Haydar Hori, Omar Anaz”.

El Salvador

FUNDACIÓN CÉSAR EGIDO SERRANO
MUSEO DE LA PALABRA





Hacer clic en la imagen para ver el vídeo:



Marvin Aguilar Ramos was live.
November 26 at 12:29am

Evento Cultural Embajadores de la Palabras, en la Asociación Cultural Islámico Shiita de El Salvador.

Uruguay

Un país tan cercano a Galicia y España participa con un gran número de Actividades.

Hacer clic en la imagen para ver el vídeo:

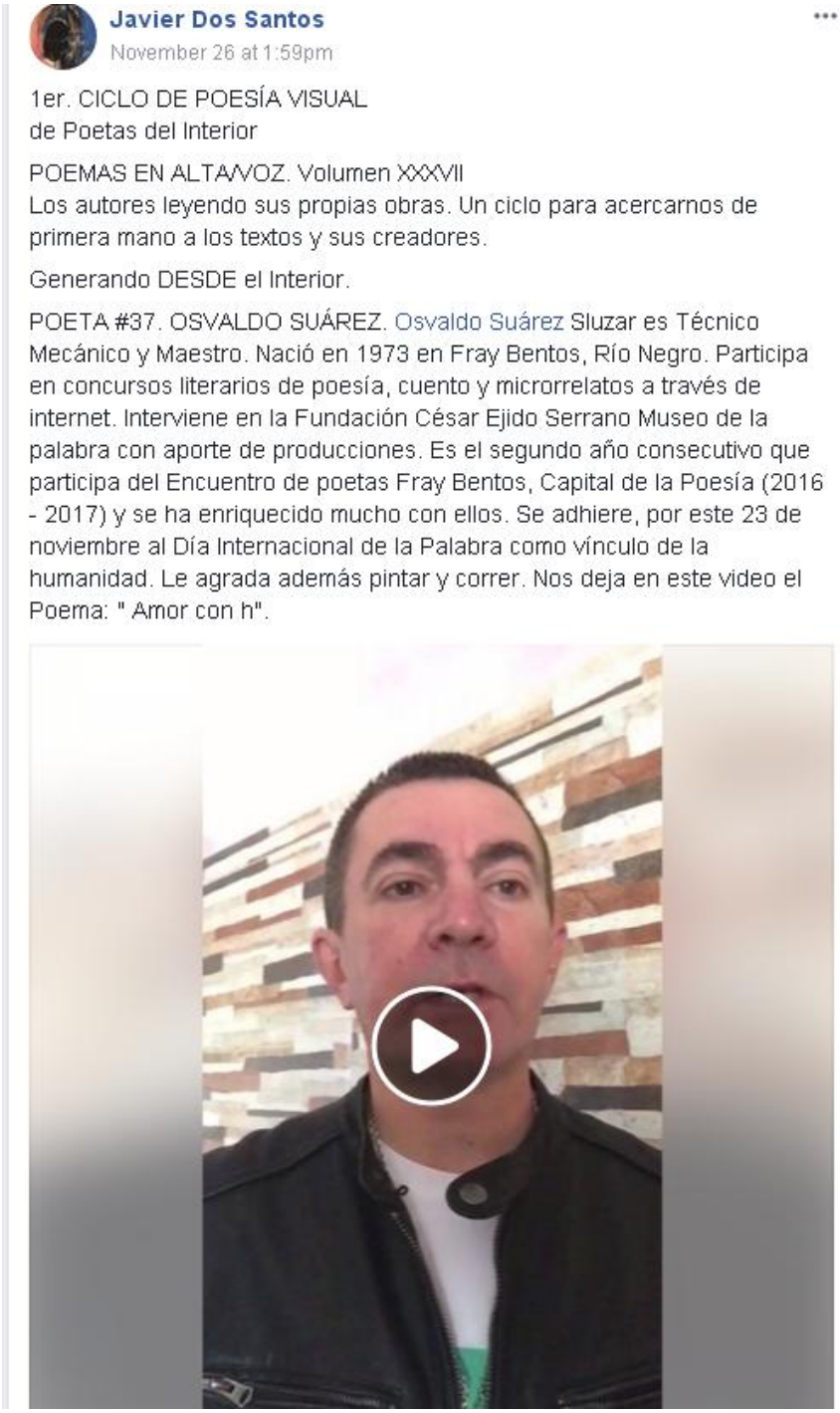

Tanzania

Llama la atención que Tanzania se una también en la celebración de este día.





“I'm thanks full and honored to celebrate and join you in this day, we use this day with my friends to visit our fellows from orphans center and remand where children are kept for trials , as giving back to the society. Thanks again, and it will be an honor to be chosen as your ambassador in my country Tanzania. I hope to hear from you soon. Justine Partson”.

FUNDACIÓN CÉSAR EGIDO SERRANO
MUSEO DE LA PALABRA

Kirguistán

Cerca de China pero con el mismo espíritu de celebrar el 23 de Noviembre.



"I was not able to obtain live-photos of my events (Concert, 22 November, Poetry-in-the-Classroom 23 November), but, again, about 300 students and adults attended my live vocal-piano concert in The Forum at AUCA Bishkek on Wednesday, 22 November. I sang several languages (English/dialects, German, Italian, Czech, Russian), and offered program notes on the pieces performed.

For Poetry-in-the-Classroom at the QSI school in Bishkek, I presented a student-interactive overview of primarily-US poetry

*(including First-Nations/Native American Poet Jane Johnson Schoolcraft; dissident/immigrant/anti-racist poet Claude McKay; Angel Island Immigrant poets translated from Asian languages, including "One from Heungshan" (there are thousands of poems on these walls//they are all cries of suffering and sadness//the day I am rid of this prison and become successful//I must remember this day once existed),

*as well as Dickenson, William Carlos Williams, Carl Sandburg, Walt Whitman, Dr. Seuss, and Audre Lorde as a starting point for the subsequent workshop of student compositions.

Thereafter, we wrote, read, and played a game of recite-the-theme-of-the-poet (improvisations on how some 20 globally-famous poets, including Petrarch, Tagore, Yeats, Wilde, Frost, Angelou and more would write a 2 - 4 line stanza on a single theme ('hand,' 'winter,' etc).

The poetry-writing, recitation and game session was enhanced by cups of tea/hot chocolate, some biscuits and cookies for the students, and lots of laughter, sharing between the somewhat solitary process of poetry composition. Michele Baron".